



# ÖSTHAMMARS GP MOT CANCER 2017

## Inbjudan Östhammars GP mot cancer lördagen den 7 oktober 2017

Östhammars Segelsällskap inbjuder härmed till Östhammars GP mot cancer – årets kanske viktigaste tävling? Där överskottet från dagen går till cancerfonden och Rosa Bandet.

Förra året inbringade vi tillsammans hela otroliga 195.818 :- till Rosa Bandet och cancerfondet samt barncancerfonden. Om vi kommer över 200.000 i år så har vi samlat in en halv miljon på tre år!!!!

Du kan hjälpa till genom att sälja din navigatörsstol i slutet av dagen till någon som vill betala för att åka med – dessa pengar går oavkortat till Rosa Bandet. Ange på anmälan om du kan tänka dig att vara med på detta (du behöver låna ut flytväst och hjälm).

Andra idéer och uppslag är alltid välkomna! Team 2-191 hade som mål förra året att dra in 10.000 :- genom att folk fick sätta sitt namn på deras båt bara de skänkte en slant till barncancerfonden. De kom upp i nästan 60.000:-!! Vem av er kan slå det i år??

Pickla (vår mästertliga proffsfotograf) skänkte 10.000 :- förra året till insamlingen, så att fyra barn och ungdomar som hade haft cancer kunde åka med på slutet. I år är utmaningen för alla klassvinnarna att slå Pillan i bänkpress, så börja träna! Exakt hur det kommer att gå till presenteras i Startbekräftelsen. Desto mer vi lyfter, desto mer pengar skänker Pickla.

**Klasser** Samtliga UIM, SVERA och UIM klasser samt Allemansklassen. OBS! Även rundbaneklasser är välkomna att köra denna långbana ☺

**Status** SM-deltävling för K. Övriga inbjudan.

**Bana** GT15 och GT30 kör en fyr-punkts bana; 20 minuter + 1 varv.  
Offshore har en knixig bana på Östhammarsfjärden enligt skiss – ca 5 NM per varv. **OBS! Åk inte utanför banan någonstans!!!**  
V60 kör 5 varv, K kör 6 varv, Classic beroende på fart mellan 5-7 varv och övriga 7 varv. Allemansklassen kör 5 varv.

**Start** Avvikelse från § 305: Då fjärden är kort, så kommer masterbåten att ge grön flagg i princip direkt efter att den vänt upp från picket line! Ca 600 meter till första röda prickerna och sedan ytterligare ca 1 NM till första riktiga rundningen. För ThunderCat startar med beachstart (inga strandstopp) och alla övriga (inklusive rundbaneklasser) med masterbåtstart.

**Depå** Utanför Matton Marin, Hamnpiren 2, Östhammar. Större båtar så som 3C har ÖSS varvet som depå, precis som förra året. K och Classic har depå vid Marinvägen (också som förra året).

**Sekretariat** I samma byggnad som Matton Marin, men längst ut.

Östhammars Segelsällskap  
Box 69  
742 21 Östhammar

Telefon  
0173-102 50  
oss.kansliet@telia.com

- Sjösättning Sker i första hand med ramp. Kran kommer att finnas vid Matton samt på ÖSS varvet – ingen vid Marinvägen.
- Regler Tävlingarna anordnas efter UIM:s reglemente med SVERA:s nationella tillägg.
- Start PM Skickas per mail ca 1 vecka före tävlingen.
- Engångslic. Se till att alla papper är klara före tävlingen inklusive webutbildningen för Ren vinnare. Betala gärna in före, men det går även att swisha på plats.
- Anmälan Skickas till ÖSS, Box 69, 742 21 Östhammar eller via mail till [oss.kansliet@telia.com](mailto:oss.kansliet@telia.com) senast den 27 september. Startavgiften är 700 :- och efteranmälan mot 1200 :- (då ingår två rosa mössor). Utländska deltagare behöver inte betala men är självklart välkomna att bidra till Rosa Bandet. Startavgiften betalas till Plus Giro 29 52 62 – 0.
- Reklam Arrangören förbehåller sig rätten att placera reklam på de tävlande båtarna.
- Priser Plaketter till samtliga deltagare.
- Logi **Östhammars SKs lägergård** (ca 1 km till depån)  
Vi har preliminär bokad hela lägergården, så när ni bokar säger ni att ni ska tävla i Östhammars GP mot cancer! Utländska deltagare bor gratis här – max tre personer per team!  
Boka (även utländska) på Tel: +46 (0)73-968 14 83  
4-bäddsrum för 700 SEK natten (1650 SEK för 12 bäddar/natt = egen lägenhet)
- Johanssons Gårdshotell (ca 500 m till depån)**  
Tel: +46 (0)70 3618817  
<http://www.johanssonsgardshotell.se/>
- Mat Förutom sedvanlig korv- & hamburgerekiosk så finns bl.a. Sjökrogen bredvid.
- Middag På kvällen bjuder vi in till middag på ÖSS varvet för 150:-/pers (barn mellan 8-12 år betalar 100:-). Det blir fläskfilé med potatisgratäng samt sallad och bröd samt efterrätt. Överskottet från baren går självklart till insamlingen. Anmälan till middagen görs på mail samtidigt som anmälan eller senast den 2 oktober.
- Frågor Ställs till tävlingsledaren Pernilla Ingvarsson på 070-345 01 73 eller [pillan29@gmail.com](mailto:pillan29@gmail.com)
- Tidplan **Fredag**  
17-19 Besiktning
- Lördag**  
07-10 Besiktning (**rundbana fram till 09!!**)  
**09.30 Förarmöte rundbana (GT15, GT30 och ThunderCat)**  
10-10.45 Fri träning GT15, GT 30 och ThunderCat  
11.00 Långlopp 20 minuter + 1 varv för GT15, GT30 och ThunderCat

12.15-13.15	Lunch
<b>12.00</b>	<b>Förarmöte Offshore</b>
13.30	Första omgången Offshore (V60, Classic)
14.15	Andra omgången (ThunderCat)
15.00	Tredje omgången (Offshore 3A, 3B, V150, K samt övriga)
15.15	Femte omgången (Offshore 3C, 3X)
16.00	Eskader för de som köpt plats i en tävlingsbåt samt tid för alla rundbanebåtar i GT15 och GT 30 att köra lite offshore ☺
17.00	Prisutdelning
18.30	Middag ÖSS varvet

## Bilaga 1

### Bana OCR

Startplatsen anges på förarmötet. Kör sedan i farleden och se till att ha röda pricken  $60^{\circ}15'24.7''N$   $18^{\circ}23'55.0''E$  på rätt sida varje gång!!

**K1** Boj som rundas i BB-gir

N  $60^{\circ}14,385'$  E  $18^{\circ}25,283'$

**K2** Ö öster om Frebbehholm som rundas i BB-gir N  $60^{\circ}14,580$  E  $18^{\circ}26,222$

Gå sedan norr ut enligt skissen mot nästa boj K3! Akta 0,7:an vid grönpricken!

**K3** Boj som rundas i BB-gir

N  $60^{\circ}16,277'$  E  $18^{\circ}23,734$

**K4** Boj som rundas i SB-gir

N  $60^{\circ}16,109$  E  $18^{\circ}23,457$

**K5** Boj som rundas i BB-gir

N  $60^{\circ}16,117$  E  $18^{\circ}23,213$

**K6** Boj som rundas i SB-gir

N  $60^{\circ}15,856$  E  $18^{\circ}23,460$

**K7** Boj som rundas i SB-gir

N  $60^{\circ}15,618$  E  $18^{\circ}23,359$

**K8/Varvning** som rundas i BB-gir

N  $60^{\circ}15,573$  E  $18^{\circ}23,369$

**Målgång** - mellan målbojarna efter K7

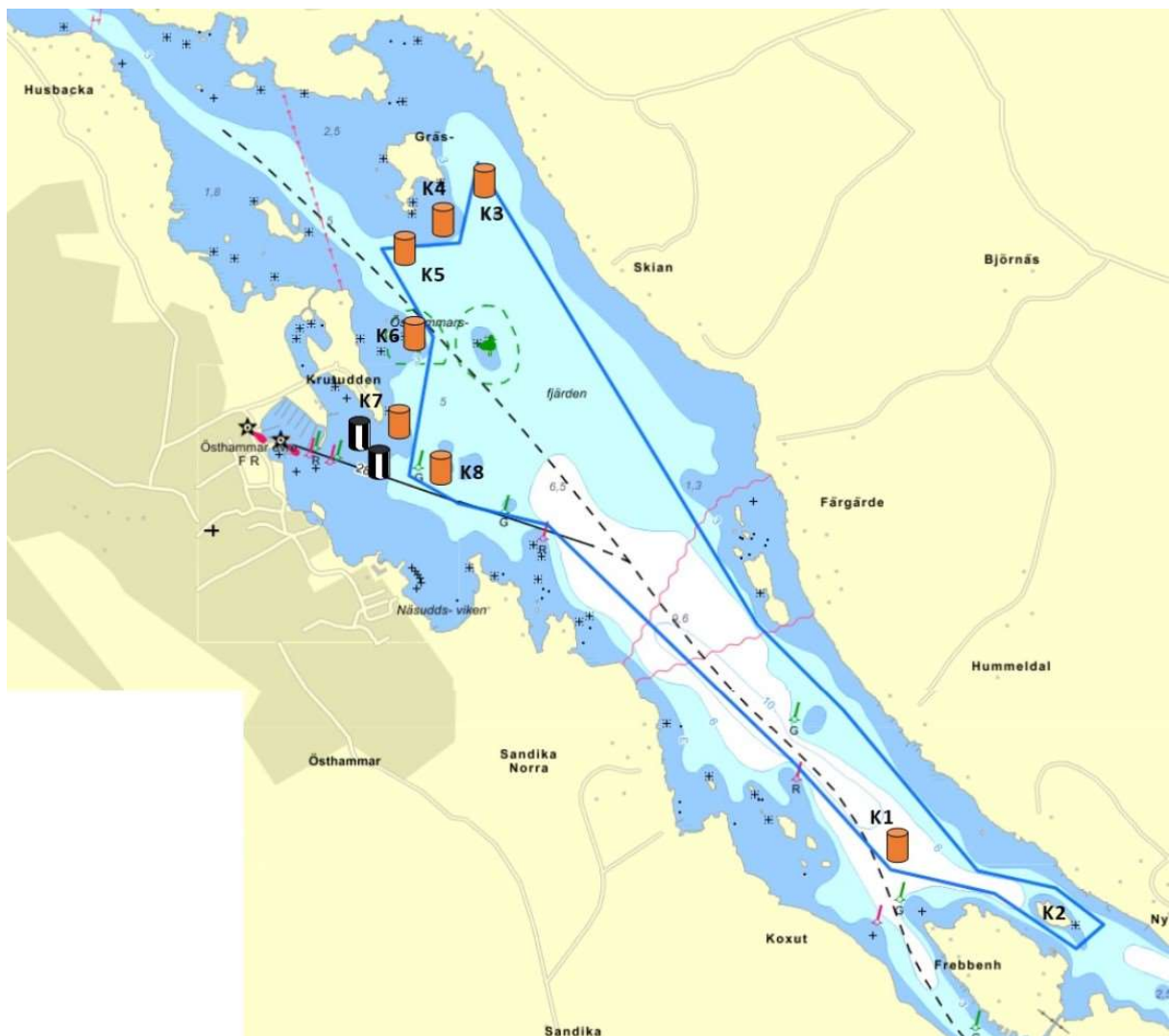



# ANMÄLAN

## ÖSTHAMMARS GP MOT CANCER

### 2017

KLASS: \_\_\_\_\_

TÄVLINGSNR: \_\_\_\_\_

FÖRARE: \_\_\_\_\_ FÖDELSEDATA: \_\_\_\_\_

ADRESS: \_\_\_\_\_

POSTNR: \_\_\_\_\_ POSTADRESS: \_\_\_\_\_

TEL.NR: \_\_\_\_\_ MOBILNR. \_\_\_\_\_

EMAIL: \_\_\_\_\_

KLUBB: \_\_\_\_\_ LIC.NR: \_\_\_\_\_

NAVIGATÖR: \_\_\_\_\_ FÖDELSEDATA: \_\_\_\_\_

KLUBB: \_\_\_\_\_ LIC.NR: \_\_\_\_\_

BÅTTYP: \_\_\_\_\_ MOTORTYP: \_\_\_\_\_

BÅTENS FÄRG: \_\_\_\_\_ MÄTBREVSNR. \_\_\_\_\_

JAG STÄLLER GÄRNA UPP OCH TAR MED NÅGON I BÅTEN UNDER ESKDERN KL 16: \_\_\_\_\_

**ANTAL** TILL MIDDAGEN: VUXNA \_\_\_\_\_ BARN 8-12 ÅR \_\_\_\_\_

UNDER 8 ÅR (GRATIS) \_\_\_\_\_ SPECIALMAT? \_\_\_\_\_

JAG FÖRSÄKRAR ATT JAG KÄNNER TILL GÄLLANDE REGLER. JAG FÖRBINDER MIG ÄVEN ATT FÖLJA GÄLLANDE REGLER OCH DE TILLÄGGSREGLER SOM TÄVLINGSLEDNINGEN UTFÄRDAR.

\_\_\_\_\_ DEN \_\_\_\_\_ / \_\_\_\_\_ 2017

\_\_\_\_\_  
FÖRARENS NAMNTECKNING/MÅLSMANS NAMNTECKNING